

IV SEMINÁRIO ESTADUAL DE TUBERCULOSE

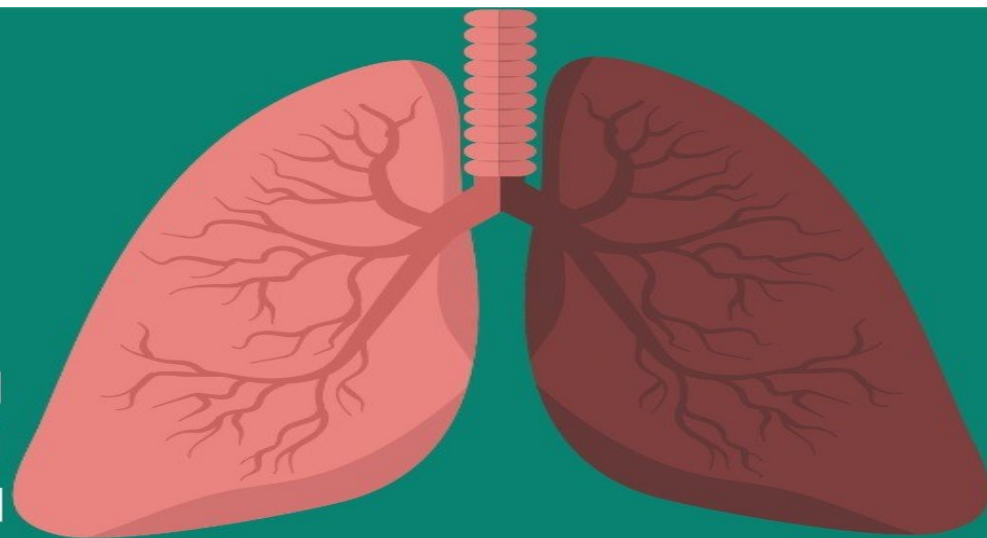

24

Maio/22

Local: Auditório da
Escola Fazendária
Turno: Manhã e Tarde

 **A TUBERCULOSE
AINDA EXISTE!**



**CONTE COM O SUS PARA
DIAGNOSTICAR E TRATAR**



**COORDENAÇÃO DE ATENÇÃO ÀS
DOENÇAS TRANSMISSÍVEIS
PROGRAMA ESTADUAL DE CONTROLE DA
TUBERCULOSE**



Fluxos de Atendimento em Tuberculose no Estado do Piauí

Ivone Venâncio de Melo

- Especialista Em Programa de Gestão de Controle de Tuberculose-FIOCRUZ
- Especialista em Controladoria e Auditoria no Setor Público-UESPI
- Mestre em Ciências e saúde-CCS/UFPI

Teresina 24 de maio 2022

Fluxograma dos cuidados para promoção, prevenção e atenção aos pacientes com tuberculose no estado do Piauí.

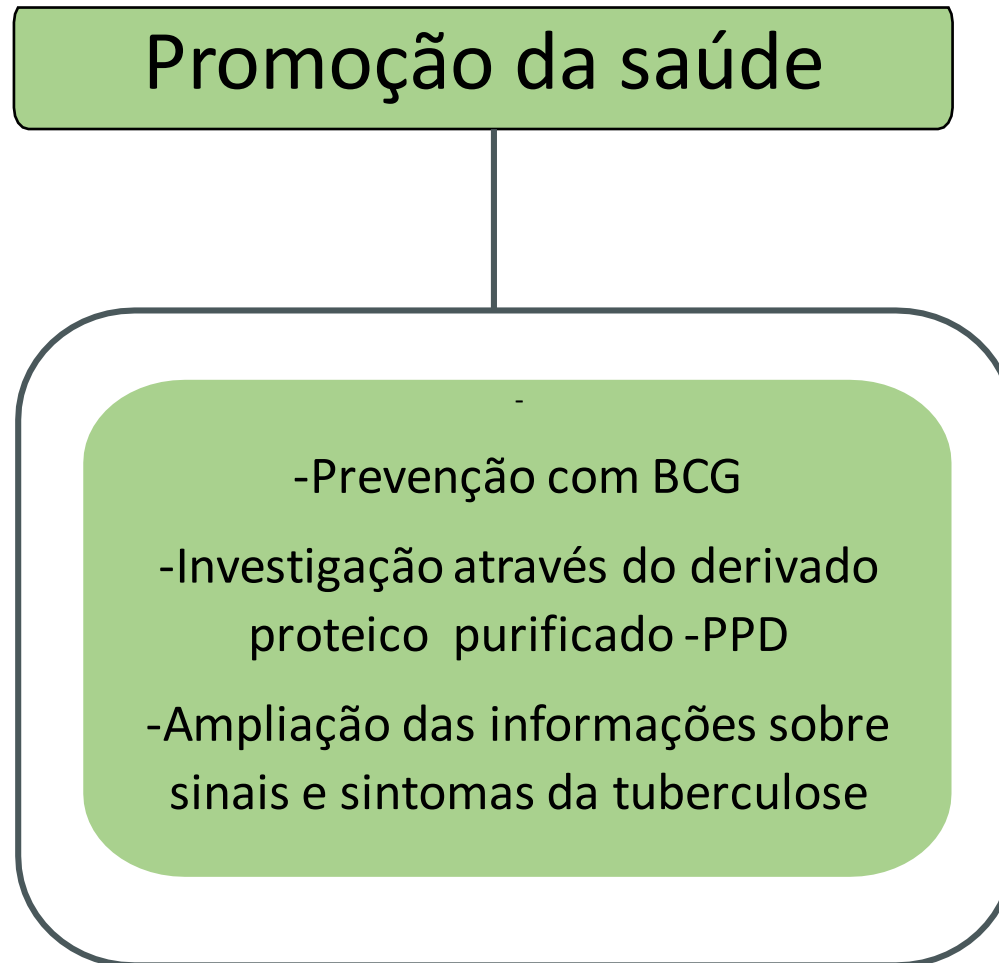

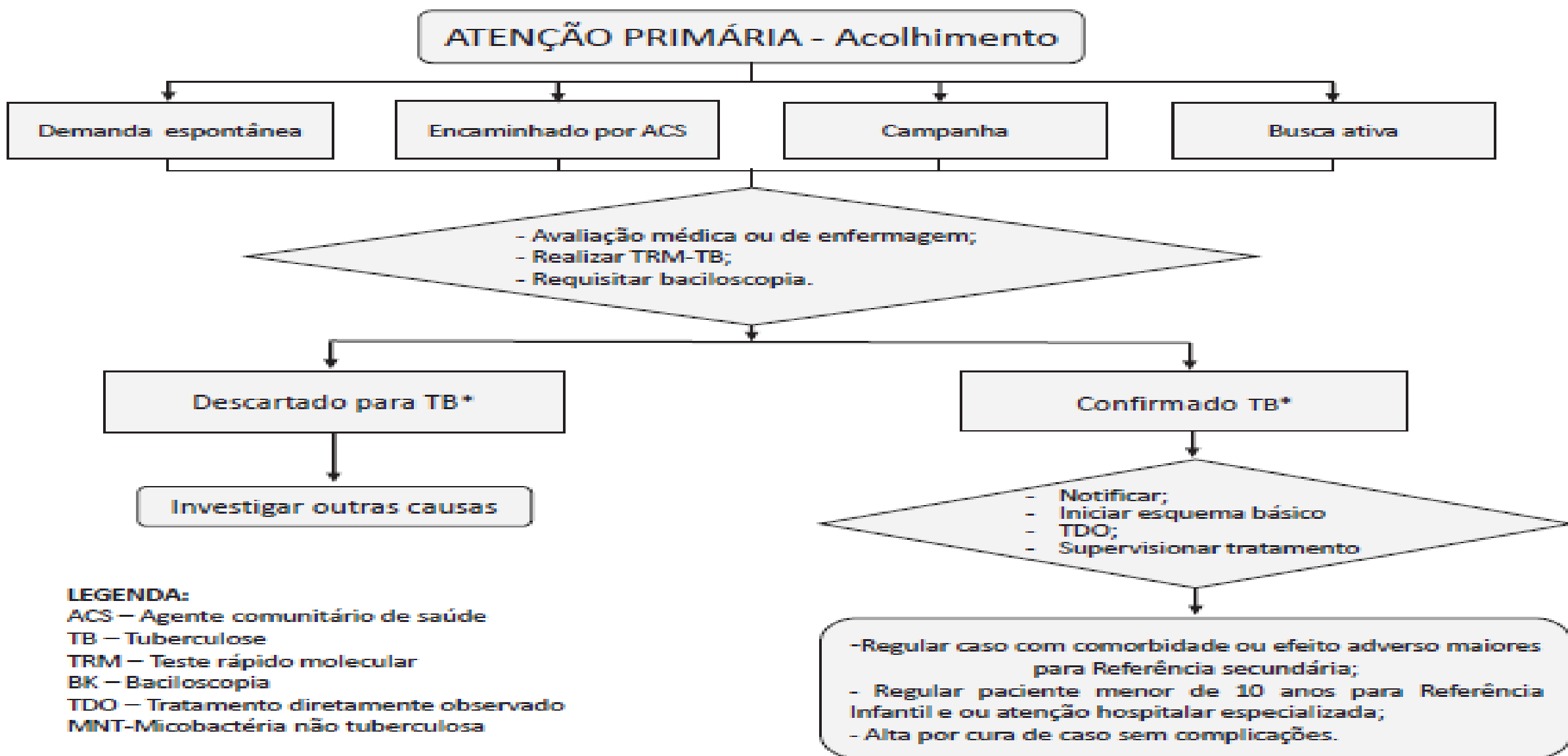

* Pessoa com tosse persistente por 3 ou mais semanas





Fluxo da Rede Laboratorial para o Programa de Tuberculose

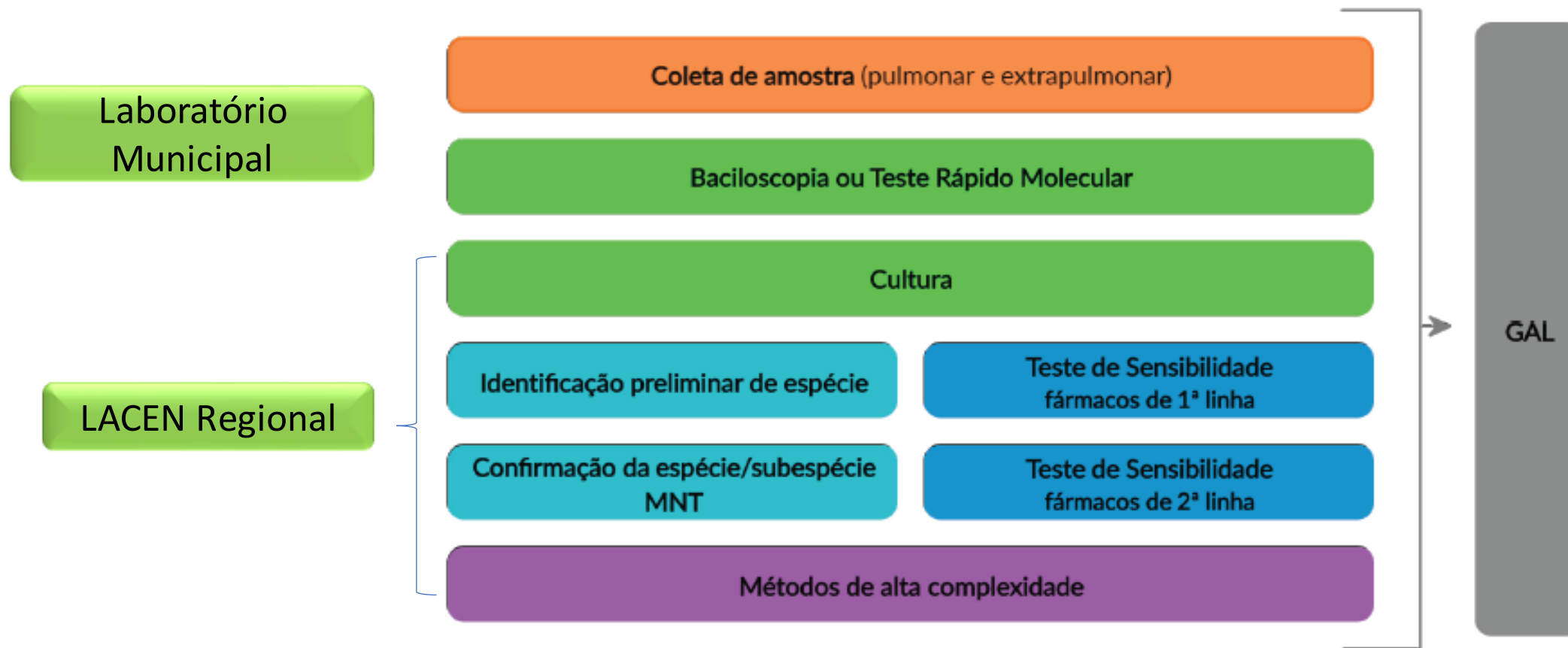

04/08/2020

SEI/MS - 0015775598 - Ofício Conjunto Circular



Ministério da Saúde
Secretaria de Vigilância em Saúde
Departamento de Articulação Estratégica de Vigilância em Saúde
Coordenação-Geral de Laboratórios de Saúde Pública

OFÍCIO CONJUNTO CIRCULAR Nº 4/2020/CGLAB/DAEVS/SVS/MS

Brasília, 15 de julho de 2020.

Aos Senhores(as),
Diretores(as) dos Laboratórios Centrais de Saúde Pública – LACEN
Coordenadores(as) dos Programas Estaduais de Tuberculose

Assunto: Definição do Fluxo Laboratorial para amostras suspeitas de Tuberculose de acordo com a nova Rede de Referência Laboratorial para Tuberculose (TB) e Micobactérias não tuberculosas (MNT)

Rede assistencial para pacientes com tuberculose no estado do Piauí.

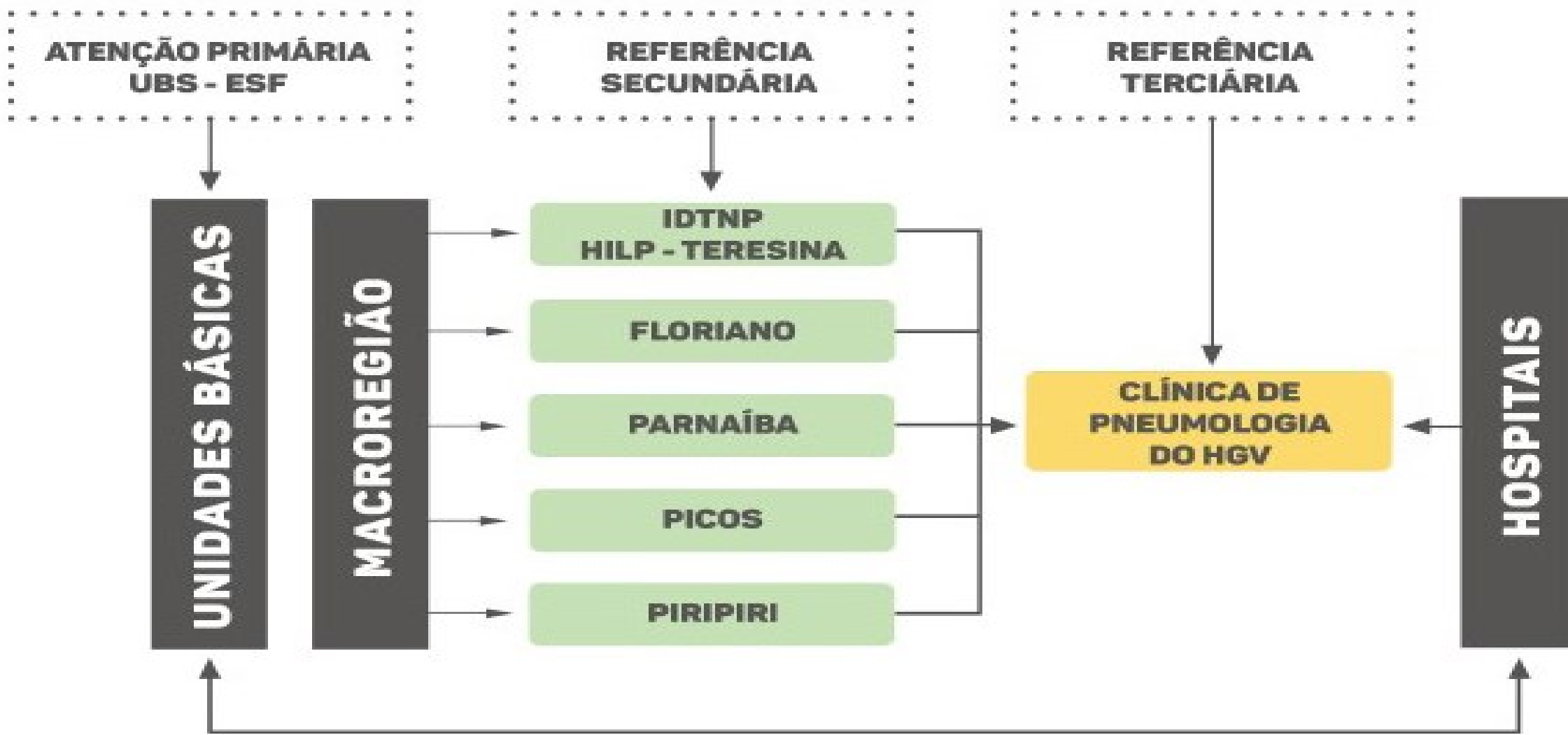

Fluxograma da rede laboratorial para tuberculose no estado do Piauí.

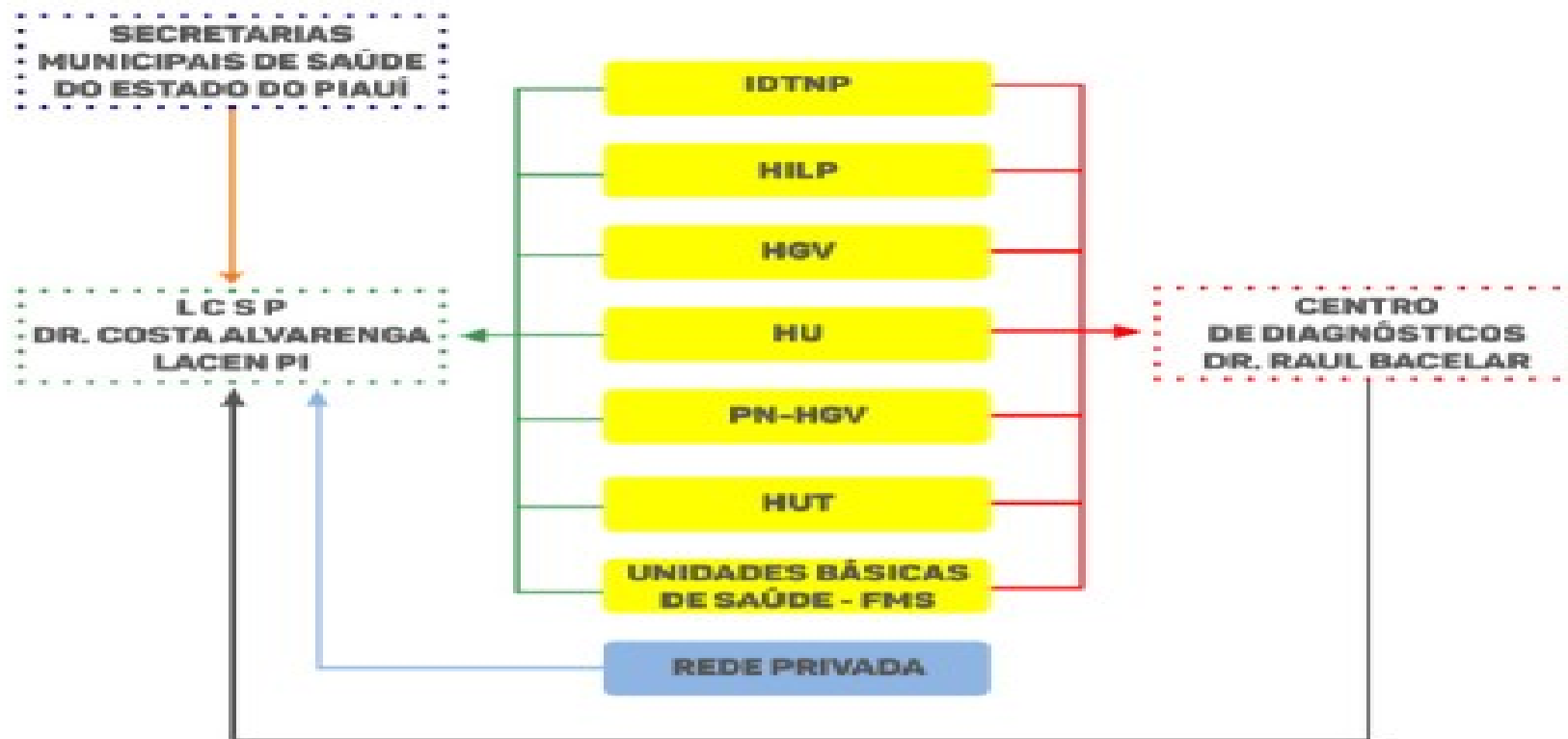

Fluxos de atendimento para realização do PPD no estado do Piauí-2022



Territórios de Desenvolvimento

- 1- Planície Litorânea;
- 2- Cocais;
- 3- Carnaubais;
- 4- Entre Rios;
- 5- Vale do Sambito;
- 6- Vale do Guaribas;
- 7- Vale do Canindé;
- 8- Tabuleiros dos Rios Piauí e Itaueiras;
- 9- Serra da Capivara;
- 10- Tabuleiros do Alto Parnaíba;
- 11- Chapada das Mangabeiras



Territórios de Desenvolvimento do Estado do Piauí



Territórios de desenvolvimento

- 1 Planície litorânea;
- 2 Cocais;
- 3 Carnaubais;
- 4 Entre Rios;
- 5 Vale do Sambito;
- 6 Vale do Guaribas;
- 7 Vale do Canindé;
- 8 Tabuleiros dos Rios Piauí e Itaueira;
- 9 Serra da Capivara;
- 10 Tabuleiros do Alto Parnaíba;
- 11 Chapada das Mangabeiras;
- 12 Chapada Vale do Rio Itaim

CONTATOS DO PCT ESTADUAL

- COORDENAÇÃO DE DOENÇAS TRANSMISSÍVEIS (86)3216-3663
- Ivone Venâncio de Melo
- Maria das Mercedes Sousa (Técnica do Sinan)
- Karoline de Castro Demes
- Solange de Moura Pimentel

E-mails

- tuberculose@saude.pi.gov.br
- Negligencias.pi@gmail.com
- comitetbhiv@gmail.com

- SERVIÇOS DE REFERÊNCIA ESTADUAL:
- HGV:3221 3040
- CLÍNICA DE PNEUMOLOGIA RAMAL 254
- IDTNP:3221 3413
- LACEN:(86)3216-3657/3658/3651



Apoio



MINISTÉRIO DA SAÚDE



**TUBERCULOSE TEM CURA E O SUCESSO DO
TRATAMENTO DEPENDE DE TODOS !**