

**Instrutivo de atualização da versão 3.2.5.0 para o Sistema de
Informações sobre Nascidos Vivos – SINASC, versões estadual,
regional e municipal**

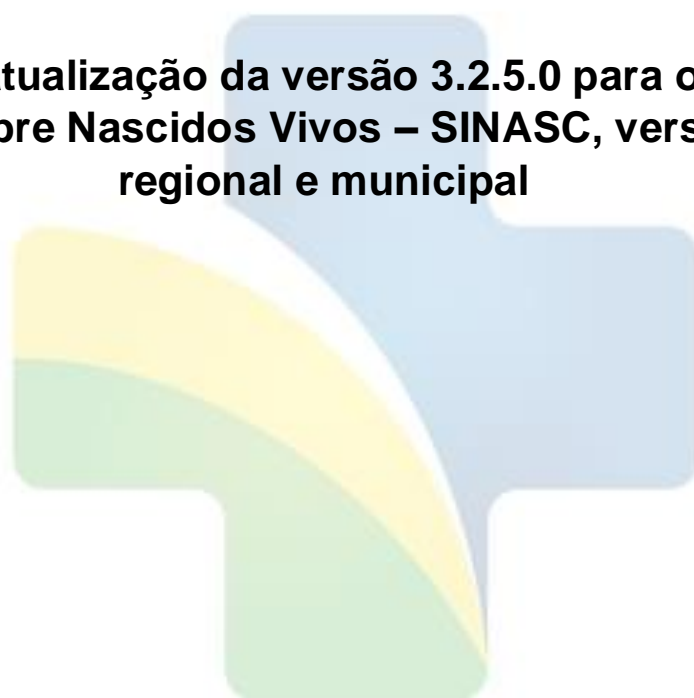

Objetivo

Demonstrar passo a passo como será realizado o processo de atualização do sistema SINASC, nos níveis municipal, regional e estadual. Todos os materiais estão disponibilizados no endereço:

https://saudegov-my.sharepoint.com/:f/g/personal/gabriel_francisco_saude_gov_br/EuqKnMJ-qCNFjqVoZNaHQzoBkMkWn0HnxiBMDkWNq2eBfw?e=AUjNw4

Instalador

Para iniciar a instalação, basta dar dois cliques sobre o instalador (caso tenha permissão de administrador no computador). **Requer elevação de privilégios (permissão de administrador no computador); para isso clique com o botão direito do mouse em cima do ícone e escolha a opção “Executar como Administrador”** Obs: Dependendo da versão do Windows, caso o controle de usuários solicite confirmação, basta confirmar, clicando no botão “sim”.



Figura 1 - Dê um duplo clique (caso seja administrador ou clique com o botão direito do mouse em cima do ícone e escolha a opção “Executar como Administrador” no instalador que será disponibilizado



Figura 2 - Ao iniciar o instalador, veremos essa tela. Basta clicar no botão "Next"





Figura 3 - Marcar a opção "I accept..." e clicar no botão "Next"

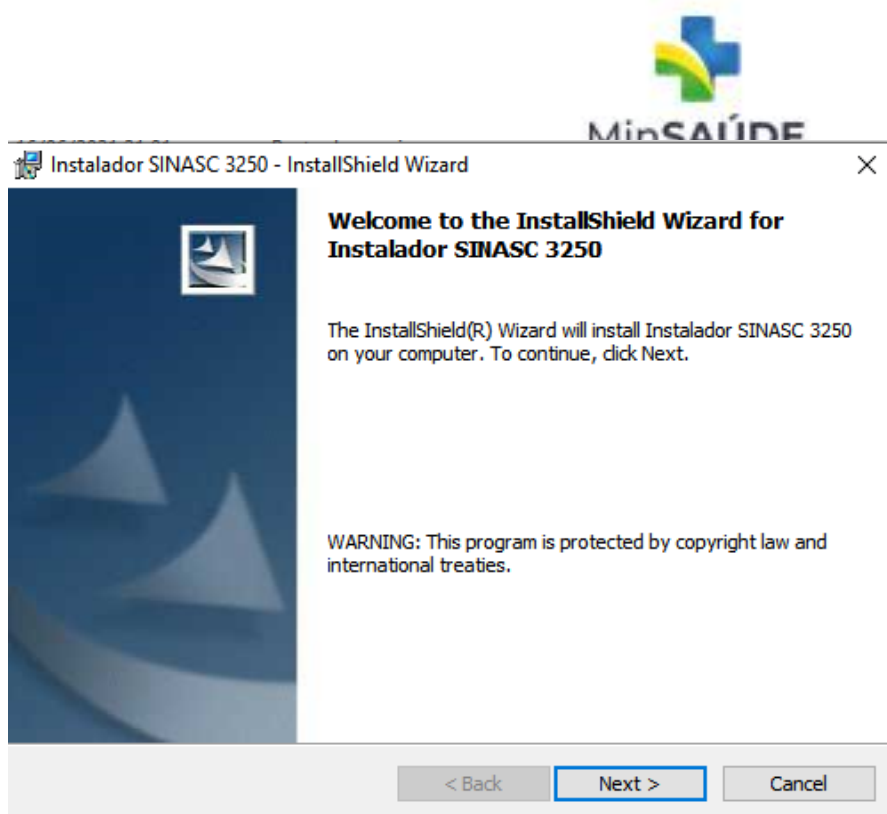

MinSAÚDE

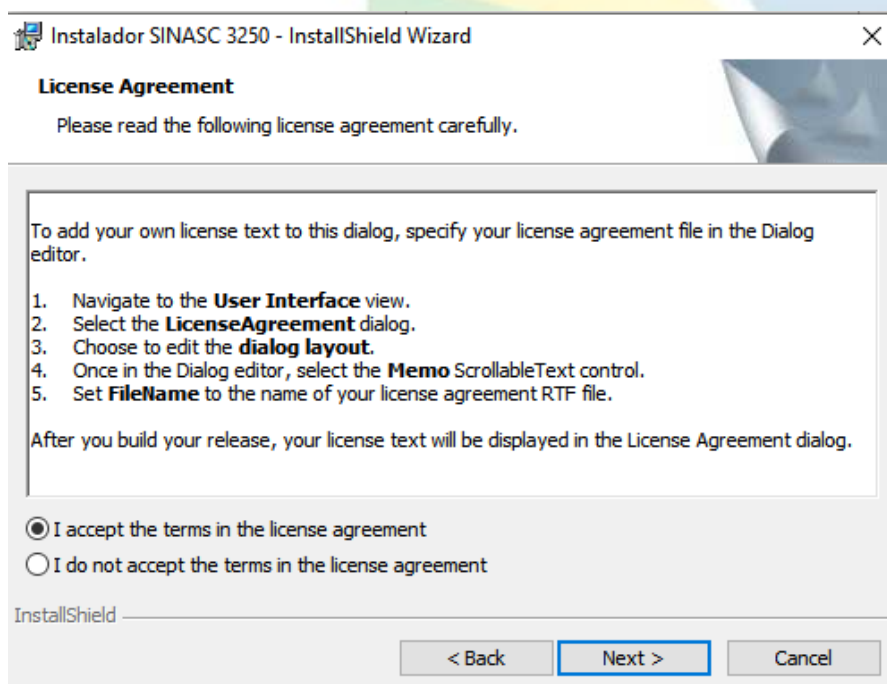
Instalador SINASC 3250 - InstallShield Wizard

Customer Information

Please enter your information.

User Name:

Organization:

Install this application for:

☒ Anyone who uses this computer (all users)

☐ Only for me ()

InstallShield

< Back Next > Cancel

Figura 4 - Apenas clique no botão "Next"



Figura 5 - Clicar no botão "Install"



Figura 6 - Ao final da instalação, clicar no botão "Finish"

Atualização do Sistema

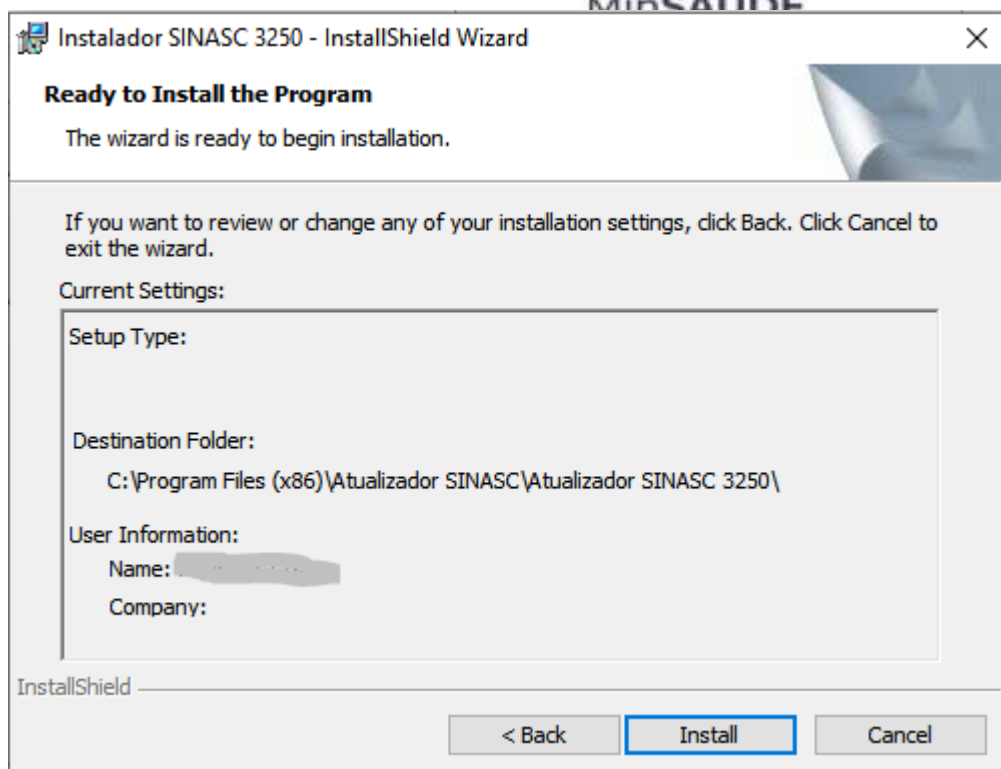
Os passos exibidos abaixo mostram como realizar a atualização do sistema.

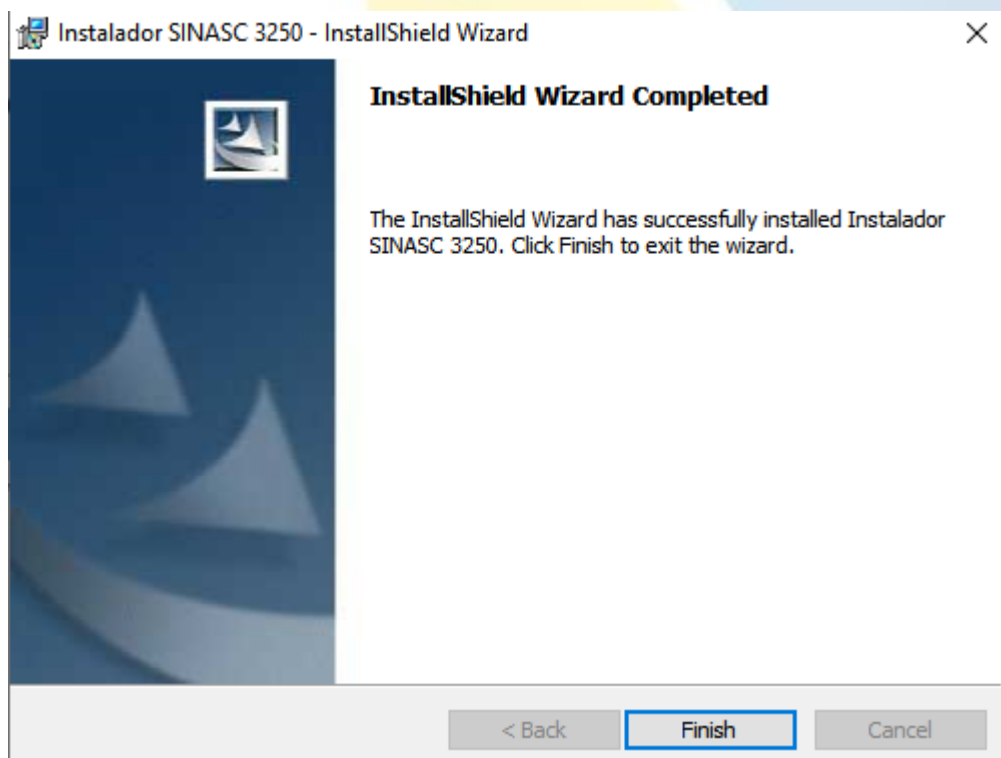

Figura 7 - Para iniciar o processo de atualização, ao clicar sobre o ícone adicionado na área de trabalho, temos as opções para escolher que tipo de atualização será realizada (se local ou estadual). Se local, basta selecionar a opção e clicar no botão “Atualizar”.

Atualização SINASC 3.2.50

Atualização SINASC 3.2.50

Tipo de Instalação

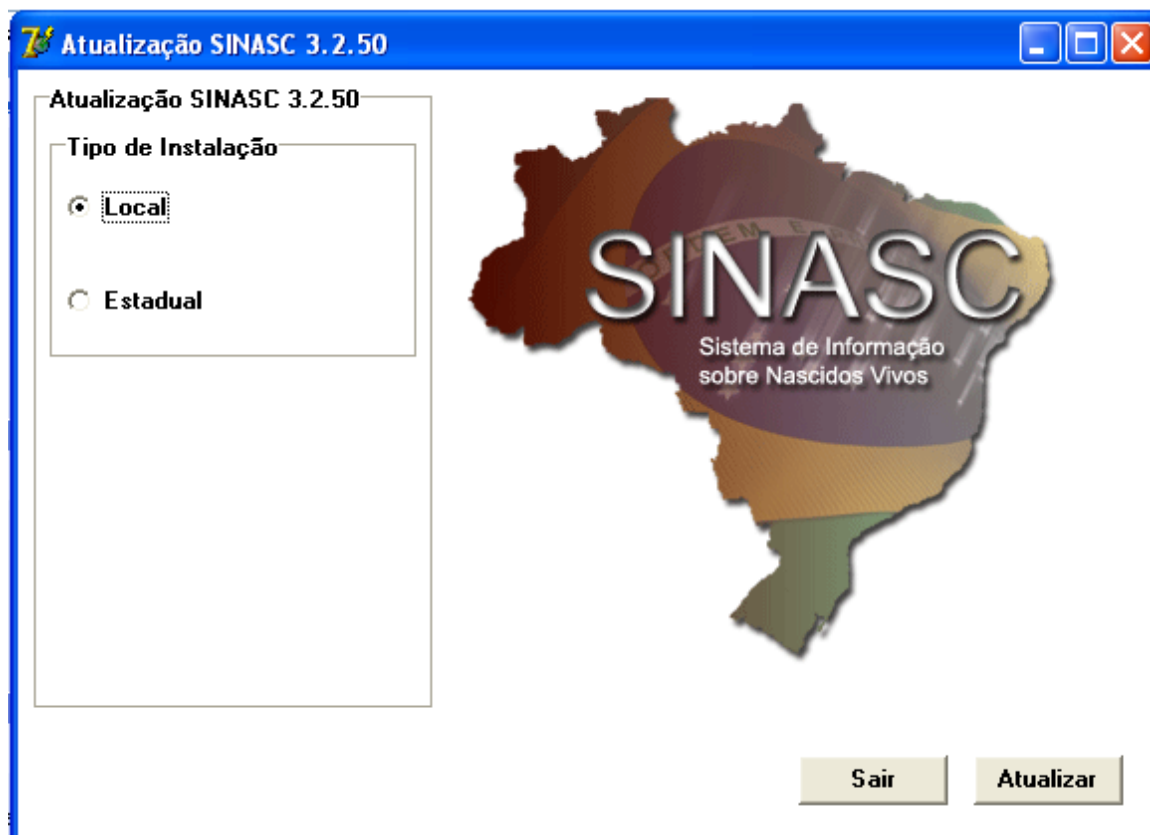
☐ Local

☒ Estadual

Configuração Estadual

UF

IP do Servidor

SINASC
Sistema de Informação sobre Nascidos Vivos

Sair Atualizar

Figura 8 - Se for uma instalação estadual, deverá ser informado a UF e o IP do servidor do banco de dados e clicar no botão "Atualizar"

Atualização SINASC 3.2.50

Atualização SINASC 3.2.50

Tipo de Instalação

☒ Local

☐ Estadual

Atualizadorsinasc
Atualizacao SINASC efetuada com sucesso!!!
OK

SINASC
Sistema de Informação sobre Nascidos Vivos

Sair Atualizar

Figura 9 - Ao final, será exibida uma mensagem de sucesso.



Figura 10 - Sistema atualizado na versão 3.2.5.0



Observações

I - SmartScreen

Dependendo da versão do Windows em uso, pode ser que o “SmartScreen”, que é recurso do Windows, emita uma mensagem de bloqueio, como a da figura 11, abaixo. Se isso ocorrer, basta clicar no link escrito “**Mais informações**” e depois clicar no botão “**Executar mesmo assim**” (figura 12).



Figura 11 - SmartScreen I



Figura 12 - SmartScreen II

II – Após a instalação, o ícone do atualizador não apareceu na área de trabalho do Windows (desktop)

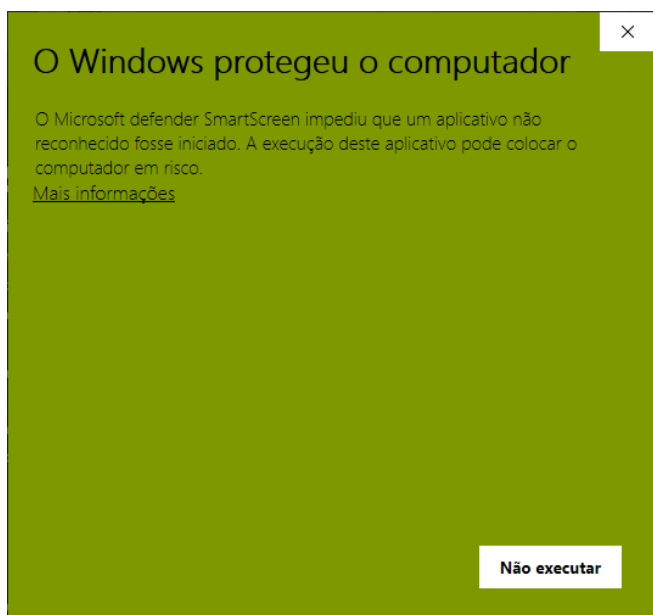
Por padrão, o atualizador é instalado na pasta “C:\Program Files (x86)\Atualizador SINASC\Atualizador SINASC 3250” (figura 13). Acesse essa pasta e execute o arquivo “**AtualizadorSINASC.exe**”.

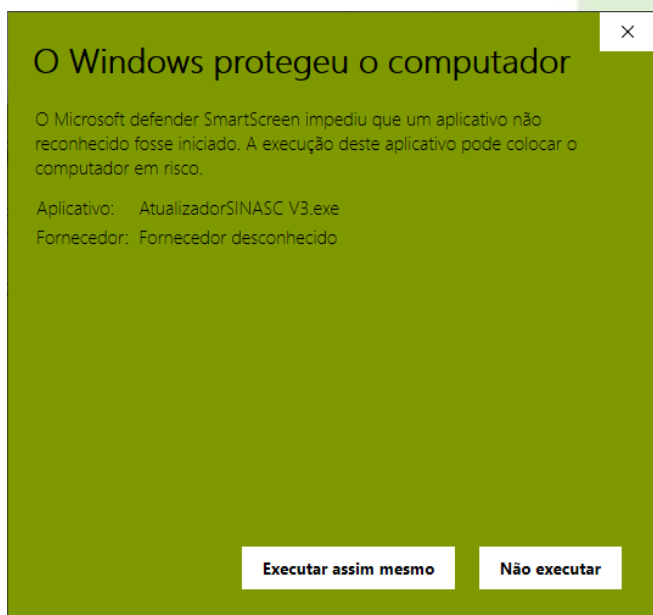
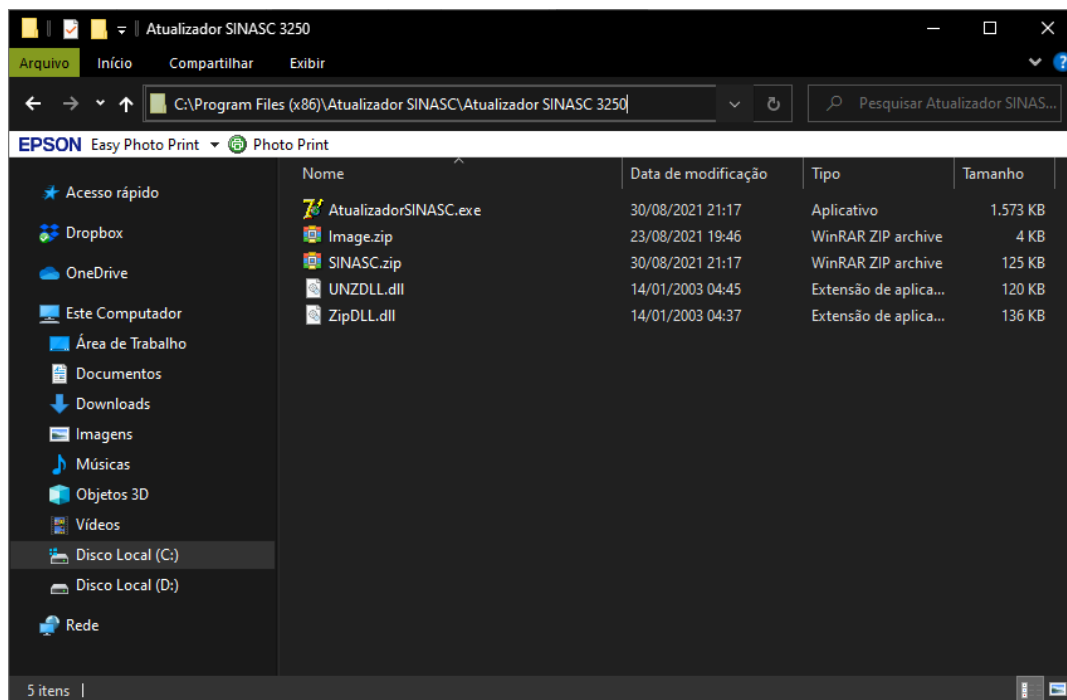

Figura 13 - Pasta padrão da instalação