



NEFROLIFE

CLÍNICA DE HEMODIÁLISE

exitosa

Dra. Loyana Teófilo
RT CRM-PI 4966

An abstract graphic consisting of several overlapping, rounded shapes. The shapes are primarily light green and light blue, with some white outlines. The overall composition is dynamic and organic, resembling a stylized letter or a natural form. The text "Breve histórico..." is centered over the graphic.

Breve histórico...

























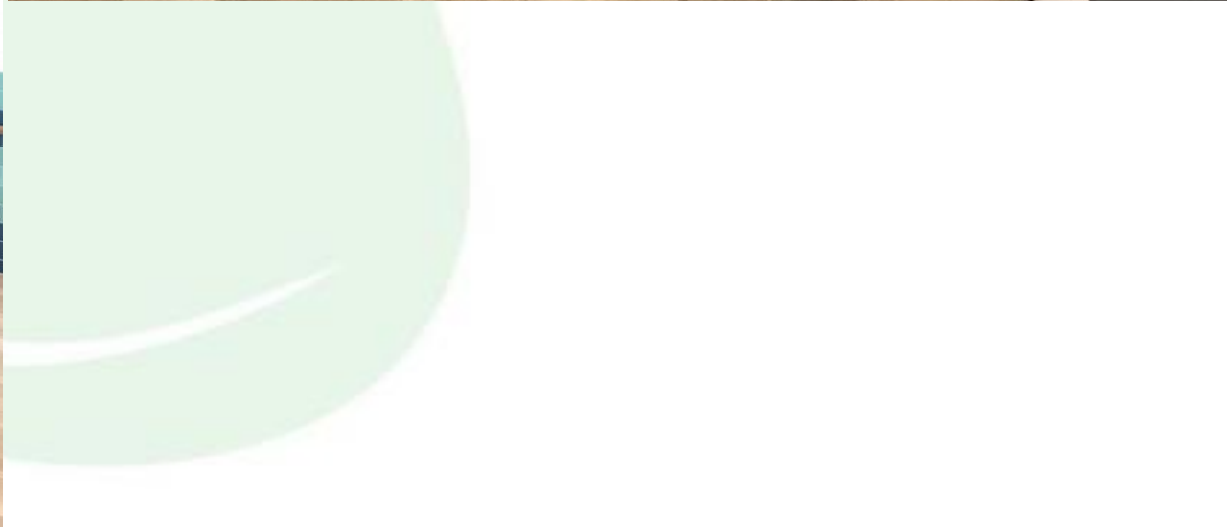

VALORES

MERITOCRACIA

As pessoas crescem na velocidade da sua dedicação e talento, e são recompensadas por isso.

PESSOAS

Contamos com profissionais que gostem de desafios e de trabalhar em equipe, que tenham senso de urgência, entusiasmo, ousadia e conformismo.

OBSTINAÇÃO POR RESULTADOS

São eles que garantem nossos investimentos e proporcionam nossa remuneração. Agimos como “donos”, colocamos paixão no que fazemos e somos obstinados em fazer a **NefroLife** crescer e prosperar.

CLIENTES & SOCIEDADE

Trabalhamos com foco no paciente, visando a sua qualidade de vida e a integração dentro da sociedade. Buscamos parceiros e fornecedores que estejam alinhados com as causas socioambientais.

QUALIDADE

Buscamos, desenvolvemos e implantamos padrões de excelência em todo trabalho que realizamos.

EMPREENDEDORISMO

Inovar, ousar, sem medo de errar



A NefroLife nasce com o objetivo de ser a empresa responsável em proporcionar cuidados e serviços de Diálise com a máxima qualidade às pessoas que sofrem de Insuficiência Renal Crônica (IRC).

Instalada no térreo do HTI, a Nefro Life é composta por dois consultórios médicos, sala multiprofissional (Psicologia, Educação Física, Serviço Social e Nutrição), recepção e sala de espera. Conta também com uma sala para os procedimentos dialíticos, a qual possui toda a infraestrutura necessária, além de ar-condicionado, iluminação adequada, WiFi e TV a cabo. O ambiente permite o atendimento confortável e simultâneo de 35 pacientes. Durante a sessão, eles têm assistência integral de um nefrologista, enfermeira e técnico.

MISSÃO

A missão da **NefroLife** é desenvolver e promover soluções para saúde renal, com qualidade, segurança e eficiência, visando o bem-estar social.

VISÃO

A **NefroLife** tem como visão tornar-se líder no mercado de soluções para a saúde renal no Piauí e referência em todo o território nacional

Relatório de Inspeção Sanitária nº341/2019

- Objetivos

- ✓ Remonitorar o nível de adequação da organização de saúde às boas práticas constantes nas legislações nacionais para serviços de diálise
- ✓ Remonitorar o cumprimento do Termo de Obrigações a Cumprir do relatório do monitoramento realizado em 2018 e do plano de ação elaborado pelo serviço e enviado à DIVISA
- ✓ Garantir a qualidade e a segurança dos cuidados prestados aos pacientes, além do licenciamento do serviço.

Materiais e Metodologia

- Lista de verificação para avaliar os documentos apresentados pelo serviço como norteadores dos processos trabalhados
- Lista de verificação para averiguar as boas práticas desenvolvidas pela clínica no que diz respeito à assistência segura e de qualidade, com foco na segurança do paciente e controle de infecção associado aos cuidados de saúde.

Materiais e Metodologia

- Leitura dos documentos institucionais
- Observação in loco da estrutura, dos processos de trabalho e dos resultados alcançados do cuidado junto aos pacientes
- Entrevistas com profissionais que atuam no serviço e pacientes atendidos
- Conversa com a alta direção da clínica

O remonitoramento foi guiado pelos achados do último relatório, especialmente no tocante aos padrões classificados como parciais e não conformes.

Percentual de Conformidades

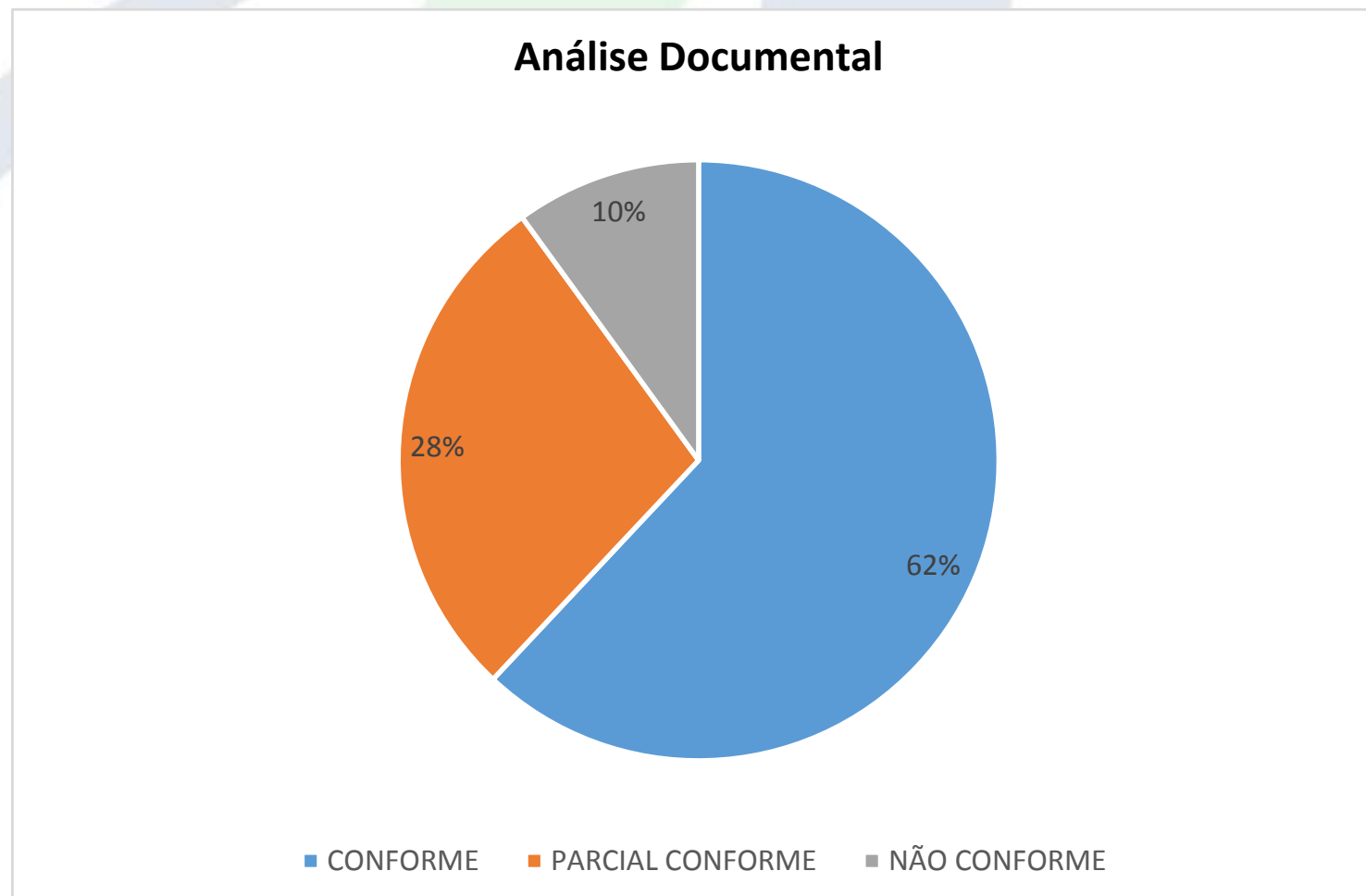

FONTE: UNIDADE DE DIRETORIA DE VIGILÂNCIA SANITÁRIA DO ESTADO / GERÊNCIA DE CONTROLE DE SERVIÇOS DE SAÚDE / COORDENAÇÃO DE CONTROLE DE INFECÇÃO / COMISSÃO TÉCNICA DE GESTÃO DA QUALIDADE / GRUPO INTERNO DE SEGURANÇA DO PACIENTE. RELATÓRIO DE INSPEÇÃO SANITÁRIA Nº 341/2019

Percentual de Conformidades

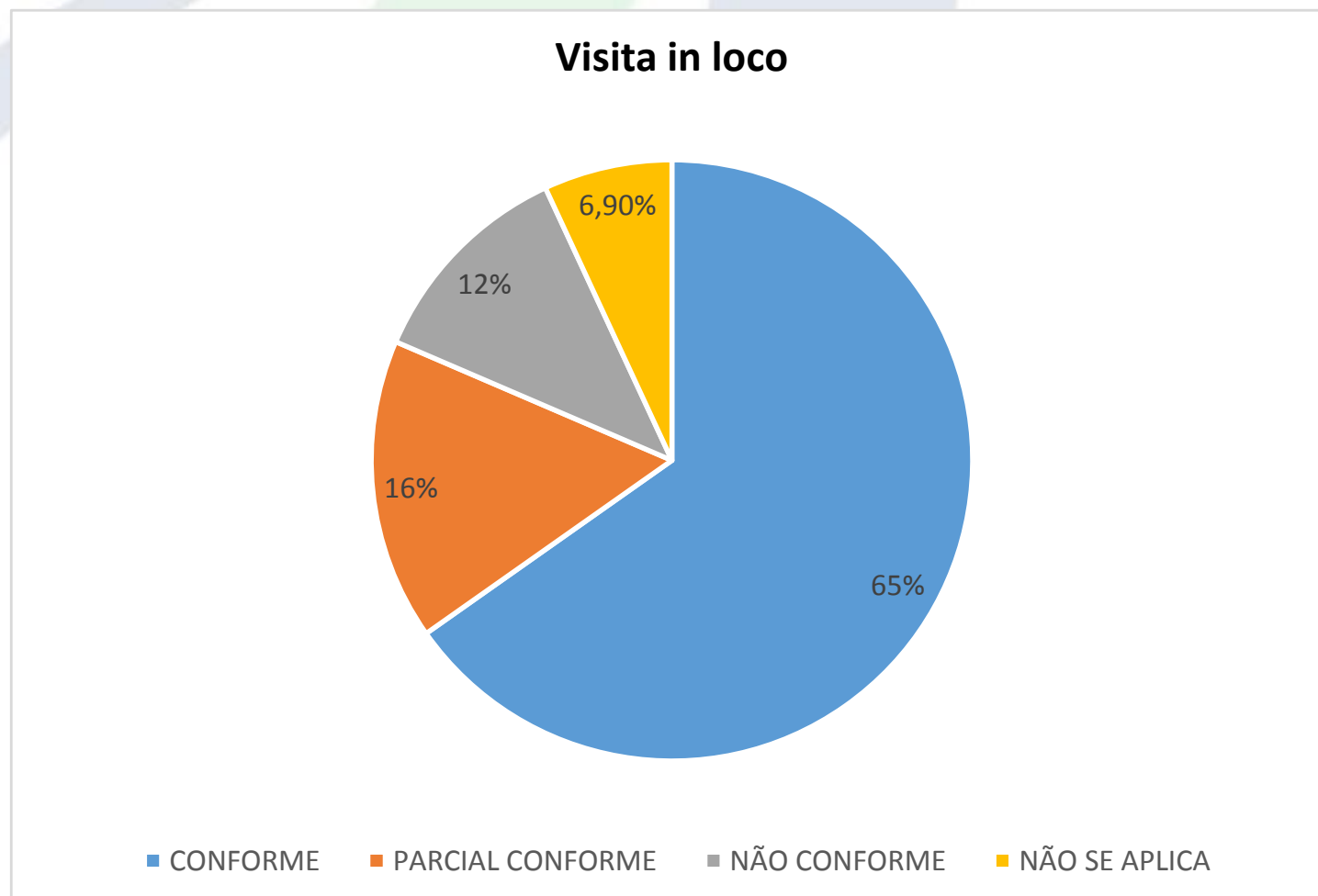

FONTE: UNIDADE DE DIRETORIA DE VIGILÂNCIA SANITÁRIA DO ESTADO / GERÊNCIA DE CONTROLE DE SERVIÇOS DE SAÚDE / COORDENAÇÃO DE CONTROLE DE INFECÇÃO / COMISSÃO TÉCNICA DE GESTÃO DA QUALIDADE / GRUPO INTERNO DE SEGURANÇA DO PACIENTE. RELATÓRIO DE INSPEÇÃO SANITÁRIA Nº 341/2019

Comparativo de Desempenho da Clínica

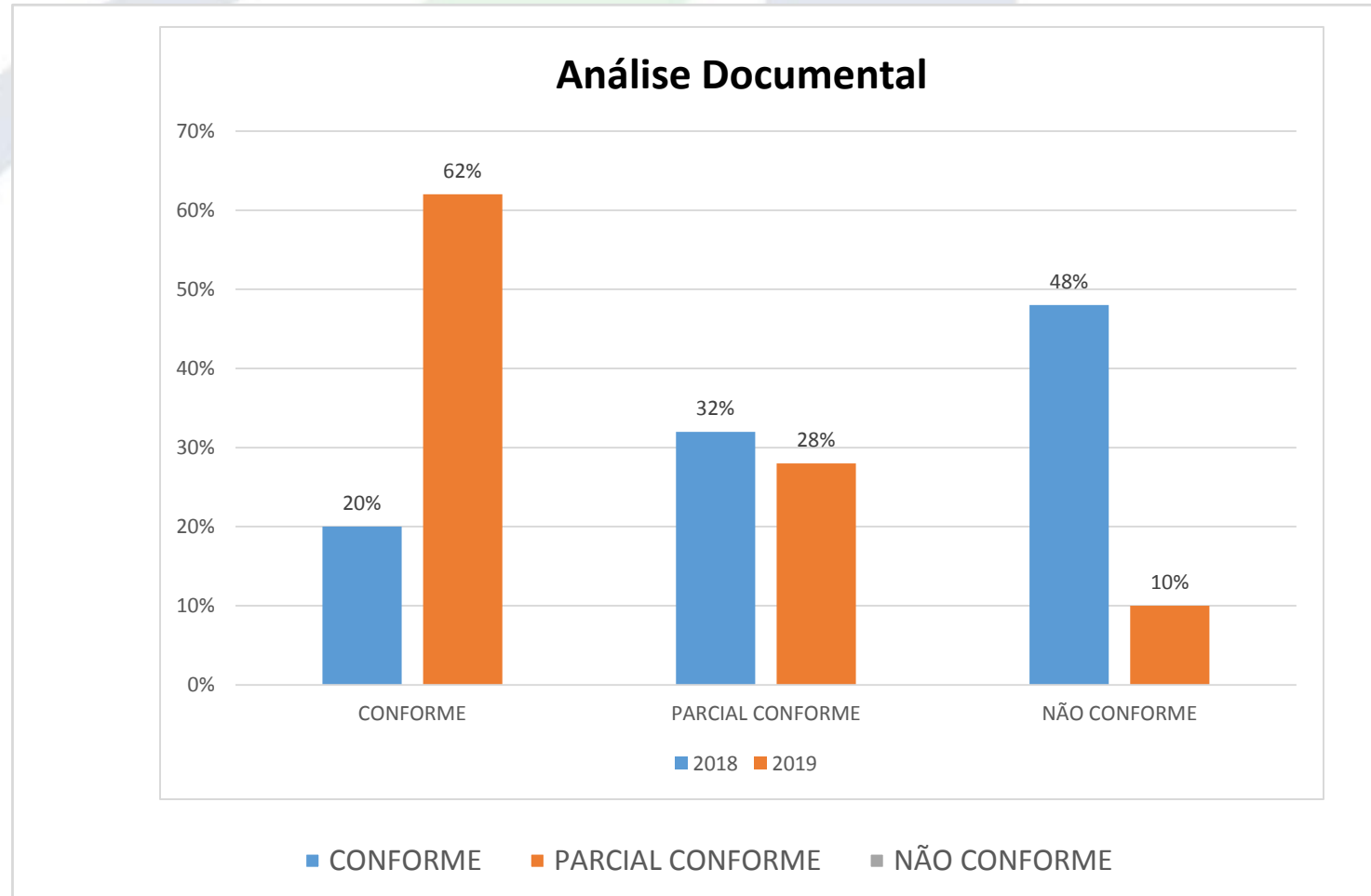

FONTE: UNIDADE DE DIRETORIA DE VIGILÂNCIA SANITÁRIA DO ESTADO / GERÊNCIA DE CONTROLE DE SERVIÇOS DE SAÚDE / COORDENAÇÃO DE CONTROLE DE INFECÇÃO / COMISSÃO TÉCNICA DE GESTÃO DA QUALIDADE / GRUPO INTERNO DE SEGURANÇA DO PACIENTE. RELATÓRIO DE INSPEÇÃO SANITÁRIA Nº 341/2019

Comparativo de Desempenho da Clínica

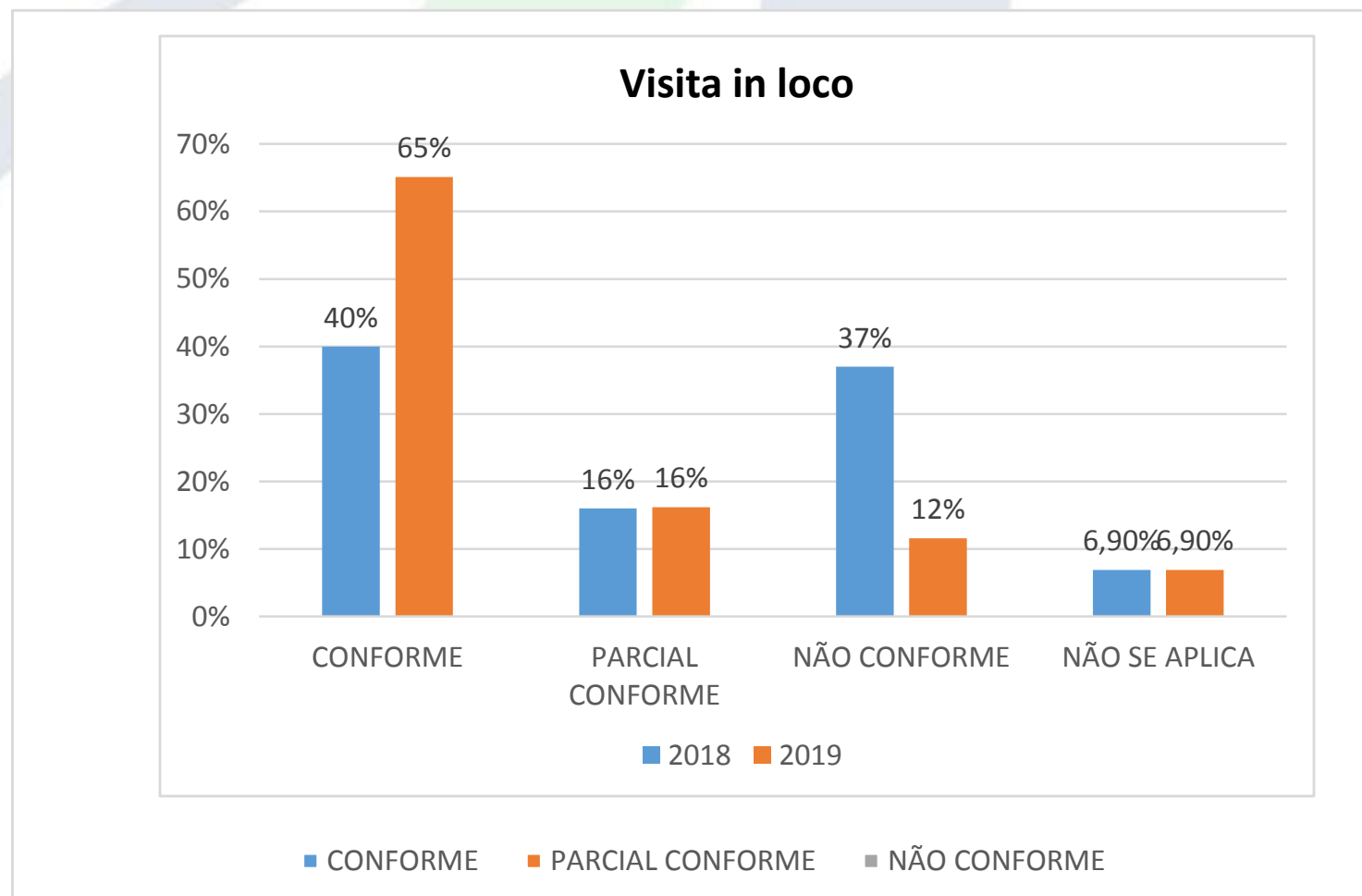

FONTE: UNIDADE DE DIRETORIA DE VIGILÂNCIA SANITÁRIA DO ESTADO / GERÊNCIA DE CONTROLE DE SERVIÇOS DE SAÚDE / COORDENAÇÃO DE CONTROLE DE INFECÇÃO / COMISSÃO TÉCNICA DE GESTÃO DA QUALIDADE / GRUPO INTERNO DE SEGURANÇA DO PACIENTE. RELATÓRIO DE INSPEÇÃO SANITÁRIA Nº 341/2019

Outras informações

- Suporte intra-hospitalar com sala de emergência da clínica interligada aos principais setores do hospital
- Funcionamento 24h
- Inovação em métodos dialíticos
- Diálise peritoneal
- Nefrologia adulto e infantil
- Sala temática para crianças e pacientes que necessitam de cuidados especiais
- Equipe formada por nefrologistas com residência médica reconhecida pelo MEC e título de especialista outorgado pela SBN
- Prontuário eletrônico e processos guiados por aplicativo NEFROLIFE

Outras informações

- Protocolos de rotina setorizados, manuais de normas técnicas e manuais de biossegurança validados, atualizados e disponíveis
- Aparelhos e equipamentos com registro no Ministério da Saúde
- Contempla as operações de calibração, limpeza e registros das manutenções preventivas e corretivas
- Possui certificado de calibração dos padrões e instrumentos de medição emitidos por órgão certificador
- Programa de imunização dos funcionários
- Realiza a notificação compulsória de doenças sob vigilância epidemiológica
- Participa do programa NOTIVISA – da ANVISA
- Controle de qualidade interno, definido e documentado
- Comissão de Infecção Hospitalar

Protocolos de rotina validados, atualizados e disponíveis

- Protocolo de identificação correta do paciente
- Protocolo de comunicação efetiva
- Protocolo de uso seguro de medicamentos
- Protocolo de prevenção de quedas
- Protocolo de prevenção de infecção associada ao acesso vascular
- Protocolo para uso seguro de hemoderivados
- Protocolo para uso consciente de antimicrobianos
- Protocolo de atendimento de acidente com material biológico
- Protocolo para remoção dos pacientes em caso de intercorrências no processo dialítico
- Protocolo de limpeza e desinfecção dos dialisadores
- Protocolo de biossegurança
- Protocolo higienização das mãos

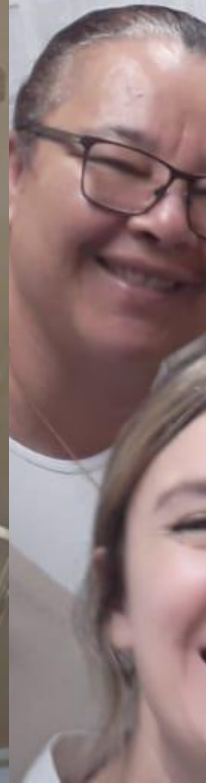

Corpo Clínico

- **MÉDICO RESPONSÁVEL TÉCNICO NEFROLOGISTA**
 - Dra. Loyana Teresa Teófilo Lima Silva – CRM 4966/PI
- **MÉDICO RESPONSÁVEL TÉCNICO SUBSTITUTO NEFROLOGISTA**
 - Dr. Carlos Antonio Marreiros Moreira – CRM 1317/PI
- Dra. Ana Teresa Spindola Madeira Campos – CRM 5883/PI
- Dra. Andressa Cristal Falcão Viana de Oliveira – CRM 5249/PI
- Dr. Ismar do Vale Martins – CRM 4190/PI
- Dra. Leila Katiane Prado Mendes – CRM – 3563/PI
- Dra. Luanne Fortes Monte Soares - CRM 4906/PI
- Dr. Paulo Roberto de Araujo Carvalho – CRM 7162/PI
- Dr. Ricardo Cronemberger Mangueira – CRM 3057/PI



Nome: Keila Keila Silva de Queiroz
Função: Tec. Enfermagem



Nome: Vera Lucia Soares Guimaraes
Função: Tec. Enfermagem



Nome: Fabricio Soares dos Santos
Função: Serv. Gerais

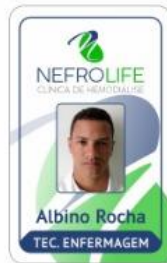

Nome: Albino Vieira da Rocha Filho
Função: Tec. Enfermagem



Nome: Ivette Amorim de Souza
Função: Enfermeira



Nome: Paulo Geterem Rodrigues da Silva
Função: Auxiliar Administrativo



Nome: Lidia Maria Marques Aguiar
Função: Tec. Enfermagem



Nome: Mario dos Milagres de Sousa Silva
Função: Tec. Enfermagem



Nome: Jaime das Chagas Oliveira Junior
Função: Sócio - Diretor



Nome: Rita Maria Costa Lima
Função: Asst. Social

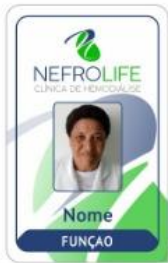

Nome: Nome
Função: Função



“Se você pode sonhar, você pode realizar.”

- Walt Disney